TECHE UDINE

MANOSCRITTI

FONDO PRINCIPALE

Manoscritto n. P_MSS_3968_003

Nel Fondo Principale sono confluiti la maggior parte dei lasciti manoscritti pervenuti alla Biblioteca Civica «Vincenzo Joppi» nel corso del tempo: si tratta perciò di un fondo composito nel quale è possibile trovare manoscritti di argomento liturgico, scientifico, giuridico, botanico e altro.

Collocazione:

Biblioteca Civica "Vincenzo Joppi", Udine
https://www.techeudine.it/fondo-principale
https://www.sbhu.it/

ESERCITO MERIDIONALE
d'Italia
INTENDENZA GENERALE
Gabinetto particolare

Napoli 22 ottobre 1860

Caro Nievo

Il tempo stringe; gli avvenimenti precipitano, il nostro governo (se mai ne avemmo uno) sta per dar luogo ad un altro dal quale non è possibile aspettarsi giustizia, non che benevolenza. Ad ogni modo a cuore di trovarmi in grado di giustificarmi subito di ogni obbligo e da ogni responsabilità, però ho necessario che tu spinga ogni impegno per preparare, nei documenti necessarii a render conto della mia amministrazione. Non ti stancare di sollecitare Serretta affinchè presto prepari il rapporto della nostra condotta. Io ho dato già le disposizioni opportune per quel che spetta l'amministrazione dell'Intendenza ed il lavoro è già bene avviato. Spedisci a me Speciani per la posta di Palermo e ciò te ne prego quanto più so calcamando.

Vedi anche di venir tu stesso quanto prima poichè ho molte cose da trattenerti meco e da trattare, tanto più che desidero tu faccia una relazione delle nostre fatiche non prive, nè mancanti di pregi, per la quale dovresti fin d'ora andar raccogliendo i dati e materiali.

3

Io non ti sto a ripetere le molte ragioni per le quali desidero che il tuo luogo, quando tu parta, sia occupato dal Salvati: lo sai meglio di me, e le vedi da te, però non lascierò che gl'intrighi e le malignità la vincano. Intanto basta che la cosa sia come deve essere e come noi la vogliamo.

Mandami una copia del rendiconto della prima quindicina, che voglio servirmene per modello a compilare il resto.

Dà al Boffetti le cose mie, che tu hai in consegna; e la stessa, venendo presto, non mi le portare.

Come mi promette nell'ultima sua spero di poter abbracciare pei primi dell'entrante mese mio carissimo Caro Benedetto che mi saluterai cordialmente Boffetti e con lui molte cose. Intanto di nuovo ti prego presto il tuo generale. Porta a tutti e a tutti quelli che lavorano sotto i tuoi ordini. Sono sempre il tuo affezionatissimo e non solo l'ora d'ordinarne. Addio dell'anima

Tuo aff.mo amico
Giuseppe

ms 3968/3

ESERCITO MERIDIONALE
d'Italia
INTENDENZA GENERALE
Gabinetto particolare

Napoli 22 ottobre 1860

Caro Nisco
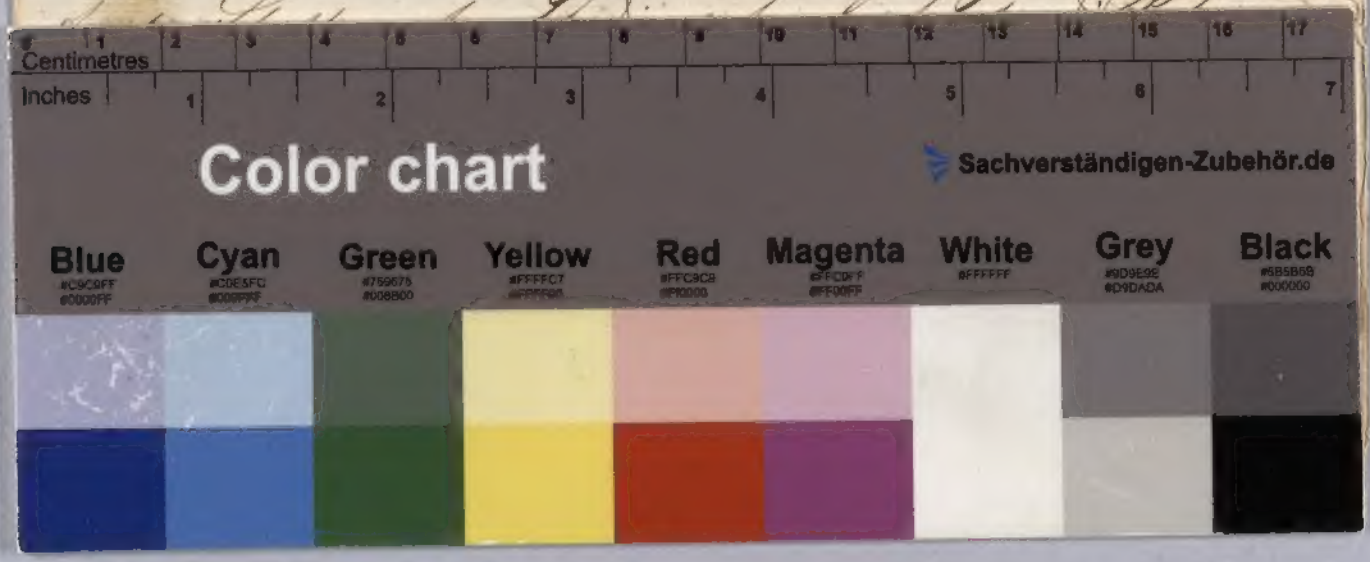
Il tempo stringe, gli avvenimenti precipitano, il nostro governo (se mai ne avemmo uno) sta per dar luogo ad un altro dal quale non è possibile aspettarsi giustizia, non che benevolenza. Mi sta a cuore di trovarmi in grado di giustificare di ogni addebito e da ogni responsabilità, però ho a cuore che tu ponga ogni impegno per preparare i documenti necessarii a render conto della mia amministrazione. Non ti stancare di sollecitare la verifica affinchè presto prepari il rapporto della mia contabilità. Io ho dato già le disposizioni opportune per quel che spetta l'amministrazione della Intendenza ed il lavoro è già bene avanzato